



## WaSyMed® – Professional

- Die Branchenlösung für  
Sanitätshäuser und den Medizinfachhandel



## Ausgewählte Funktionen von WaSyMed®

- Verwaltung von Außenlagern (z.B. bei Ärzten, Krankenpflegern etc.)
- Kontrolle und Steuerung der Lagerbestände
- Ermittlung von Bedarfssituation und -prognose
- Spezielle Preisgestaltung für Kundengruppen
- Berücksichtigung von Rabattstaffeln der Lieferanten in der Kalkulation
- Verwaltung von Konsignationslagern
- Vorschussverwaltung der Rezepte (z.B. Fax-Rezept liegt vor)
- Restmengenverwaltung für offene Aufträge

**Kundenauftrag/Rezept**

Auftrag-Nr.: K05000093 | Kunden-Nr.: 300124 | Erfassungsdatum: 13.07.2005  
 Adresse: Hannes Mustermann | Verordnungsdatum: 04.07.2005 | Rezepttyp: Teillieferung  
 Anzeiger: Am Schloßplatz 99 | IK-Nr.: 123456789 | Hilfsmittel  
 Geb.-Datum: 08.07.1970 | Kasse: 300035 | AOK Berlin AM | Währung: €

Pos. Bst.	Artikel-Nr.	Bezeichnung	Menge	Einheit	Preis [€]	Mwst. Prozent	Endpreis [€]
1	D 11001	Accu Chek Comfort Set mg/dl	5,00	Set	25,00	16 %	125,00
2	D 21020	OmniTest Sensoren	3,00	Packun	50,00	16 %	150,00
3	T	Bankverbindung					0,00

Bearbeiter: 3 Muster, Andreas | Zahlungsbefrei:  | Preis: 275,00  
 Versorgung von: 01.06.2005 bis: 31.07.2005 | Anzahl Monatsbedarf: 2 | Rabatt:   
 Vorschuss:  | Erledigt:  | Zahlungsbetrag: 20,00 | Gesamtpreis (Netto): 275,00  
 Abgabedatum: 04.07.2005 | Deckungsbeitrag: 0,00 | Gesamtpreis (Brutto): 319,00

Abbildung – Maske Auftragserfassung

- einfache Rezeptbearbeitung
- schnelle Sammelrechnungserzeugung
- Importschnittstelle für die Kostenträgerdatei

**Stammdaten - DS [1/1] - [Patienten]**

Patient: Kunden-Nr.: 300124 | Typ: Diabetiker | Rabatt:  | letzte Änderung: 13.07.2005  
 Erster Kontakt: 11.02.2005 | Letzter: 13.07.2005 | 2. Typ: Einlagen | Zahlungsfrist: 10 Tag(e)  
 Matchcode: MUSTERMANN | Liefersperre:  | Skonto:  | Andreas Muster  
 VK.-Nr./Gültig: 1234567890 | 02/2005 | Privat:  | Skontofrist:  | Vertreter:  
 Versich.-Status: 10001 | Bonus:  | Bankeinzug:

Anrede: Herr | Kasse: 300035 | AOK Berlin AM  
 Nachname: Mustermann | Arzt: 100000 | Dr. med. E. Muster, Ärztin für Innere Medizin  
 Vorname: Hannes | Pflegedienst: 300141 | Pflegedienst Mustermann  
 Geb.-Datum: 08.07.1970

Postanschrift: Hannes Mustermann  
 Strasse: Am Schloßplatz 99  
 Land: D | Plz: 01728  
 Ort: Goppeln

Rezept-Nr.	Datum	Summe(Netto)	Typ	LS-Nr.	Datum	LS-Summe (Netto)	Kontroll-Nr.
K05000089	12.07.2005	53,79 €	Faxrezept	L05000066	12.07.2005	3.439,25 €	645645-55

Abbildung – Maske Patientendaten

- spezialisierte Stammdaten
- Schnittstelle für den Artikelstammexport und -import
- ausführliche Onlinehilfe

# Die einzelnen Module von **WaSyMed®**

Stammdaten	Rezeptbearbeitung	Materialwirtschaft	Kaufmännischer Bereich
Patientenverwaltung	Angebote	Angebotsanforderung	Eingangsrechnungen
Krankenkassenverwaltung	Kostenvorschläge	Bestellvorschläge	Ausgangsrechnungen
Ärzteverwaltung	Kundenaufträge	Bestellungen	Mahnwesen
Sonstige Kunden (Apotheken)	Rezepte	Restmengenverwaltung	Kalkulation
Artikelstamm	Dauerversorgung	Wareneingang	Schnittstelle - Stammdaten
Rehamittelverwaltung	Fallpauschalen	Lagerbuchungen	Schnittstelle - Buchungen
Lieferanten	Warenausgang	Inventur	Schnittstelle - Lastschrift
Mitarbeiter/Vertreter	Rücknahme-Lieferschein	Chargenverwaltung	Artikelkalkulation
Schnittstelle Artikel/ Patienten	Retourenabwicklung für Depots	Lagerverwaltung	Barkassenanbindung BitzPOS
Terminverwaltung	Versorgungsaufträge	Versand	Preislistenverwaltung
CRM – Funktionen	Dokumentenverwaltung	Barcodeunterstützung	Deckungsbeitragsrechnung

## Auswertungen / Management Informationssystem

Ein umfangreiches Reportsystem mit speziellen Auswertungen sichert Ihnen den Überblick über alle wichtigen Kennzahlen im Unternehmen. Alle Reporte in **WaSyMed®** können auch ohne weiteres in **Microsoft® Excel** oder optional in **BusinessObjects®** weiterverwendet werden.

Einige ausgewählte Auswertungen in **WaSyMed®** sind zum Beispiel:

Auftragsstatistik	Umsatz Arzt/Patient	Gesamtumsatz
Rezeptlöse	Umsatz Pflegedienst/Patient	Deckungsbeitrag
Rechnungsausgangsbuch	Quartalsvergleich Vertreter/Arzt	Rezeptstatistik
OP Listen (Offene Posten)	Zuzahlungserlöse	Provisionsabrechnung

**Rezeptübergabe an Abrechnungsstelle von 01.01.2005 bis 31.01.2005** 13.07.2005 Seite 11 von 17

Kunden-Id: 00000001 Alle Preise in EUR Gesamt-Brutto: 140.025,78  
Mandat: Medizinfachhandel Dresden Standort: Dresden 1 Rezeptzahl: 277 Gesamt-Zuzahlungen: 66,71

Rezept-Nr	Versicherten- Nr / Name	Plz	Ort	Abgabe Datum	Ges.Brutto	PZH1 Menge1	Taxe1 PZH2 Menge2	Taxe2 PZH3 Menge3	Taxe3	
<b>Krankenkasse Musterstadt5</b>										
0400752	01234567 Muster 616		Musterstadt	802.09.07.2004	575,70	0,00	29,26	1	18,92 29,26.10.4	1 20,78 29,26.01.2 150 546,00
0401438	01234567 Muster 9		Musterstadt 1	01.11.2004	407,78	0,00	29,26	150	319,50 29,26.11.6	2 20,95 29,26.10.4 1 20,78
0400753	01234567		Musterstadt 851	08.06.2004	421,44	0,00	15,25	40	133,60 15,25.06.1	40 60,40 4892745 1 21,54
<b>Krankenkasse Musterstadt5</b>										
					Rezeptzahl: 3		Gesamt-Brutto: 1.404,92		Gesamt-Zuzahlungen: 0,00	

Abbildung Rezeptübergabe Optica

**Auftragsstatistik von 01.03.2005 bis 31.03.2005** 13.07.2005 Seite 52 von 52

Mandat: Medizinfachhandel Dresden

Rechn.zahl: 744 Ges.-Netto (ohne Zuz.-Rech.): 285.944,77  
Rezeptzahl: 1226 Ges.-Brutto (Pos.-Zuzahlung): 4.538,80  
Ges.-Brutto (Zuzahl.-Rech.): 4.538,80

Rech.-Nr.	Rezept-Nr.	Rech.-Dat.	Kdn.-Nr.	Bezeichnung	Artikel-Nr.	Artikelbezeichnung	Etoskonto	BF	PF	V-ID	Menge	Zuzahlung	Preis	
R0500359	H05005326	11.03.2005	100101	Krankenkasse Musterstadt	51004	Desferon H-TRON plus V 100 clear	4304				10	1,00	10,00	3.047,30
R0500360	H05005329	11.03.2005	100015	Krankenkasse Musterstadt	51016	D-TRON plus Set anthrazit Set	4304				10	1,00	10,00	2.706,68
R0500361	H05005330	11.03.2005	300102	Krankenkasse Musterstadt	51016	D-TRON plus Set anthrazit Set	4304				10	1,00	10,00	2.706,68
R0500362	H05005160	11.03.2005	100168	Krankenkasse Musterstadt	151015	Accu-Check Spirit Insulinpumpe	4304				10	1,00	10,00	2.911,45
R0500363	H05005325	11.03.2005	100010	Krankenkasse Musterstadt	51010	MinMed Paradigm 712 blau	4304				10	1,00	10,00	3.439,25
R0500368	H05005631	17.03.2005	300033	Krankenkasse Musterstadt	54012	Diakon Revision 15 Set	4404				10	1,00	10,00	319,32
R0500370	H05005841	17.03.2005	100170	Krankenkasse Musterstadt	151015	Accu-Check Spirit Insulinpumpe	4304				10	1,00	10,00	2.911,70
R05005537	H05005537	17.03.2005	100170	Krankenkasse Musterstadt	51016	D-TRON plus Set anthrazit Set	4304				10	1,00	10,00	2.706,68
R0500371	H05005654	17.03.2005	300102	Krankenkasse Musterstadt	51009	MinMed Paradigm 712 anthrazit	4304				10	1,00	10,00	3.439,25
R05005853	H05005853	17.03.2005	300102	Krankenkasse Musterstadt	51001	D-TRON plus Set anthrazit Set	4304				10	1,00	10,00	3.184,33
R05005949	H05005949	17.03.2005	300102	Krankenkasse Musterstadt	51007	MinMed Paradigm 512 blau	4304				10	1,00	10,00	3.439,25
R05005794	H05005794	17.03.2005	300102	Krankenkasse Musterstadt	151015	Accu-Check Spirit Insulinpumpe	4304				10	1,00	10,00	2.911,70
R05005492	H05005492	17.03.2005	300102	Krankenkasse Musterstadt	51001	D-TRON plus Set anthrazit Set	4304				10	1,00	10,00	3.184,33
R0500378	H05005935	22.03.2005	300033	Krankenkasse Musterstadt	151015	Accu-Check Spirit Insulinpumpe	4304				10	1,00	10,00	2.911,70
R0500377	H05006159	22.03.2005	100164	Krankenkasse Musterstadt	51016	D-TRON plus Set anthrazit Set	4304				10	1,00	10,00	2.706,68
R0500376	H05006065	22.03.2005	100170	Krankenkasse Musterstadt	151015	Accu-Check Spirit Insulinpumpe	4304				10	1,00	10,00	2.911,70
R0500395	H05006869	31.03.2005	300033	Krankenkasse Musterstadt	151015	Accu-Check Spirit Insulinpumpe	4304				10	1,00	10,00	2.911,70
R0500396	H05006862	31.03.2005	100170	Krankenkasse Musterstadt	151015	Accu-Check Spirit Insulinpumpe	4304				10	1,00	10,00	2.911,45
R0500397	H05006863	31.03.2005	300067	Krankenkasse Musterstadt	51004	Desferon H-TRON plus V 100 clear	4304				10	1,00	10,00	3.047,30
R0500398	H05006866	31.03.2005	100079	Krankenkasse Musterstadt	51009	MinMed Paradigm 712 anthrazit	4304				10	1,00	10,00	3.439,25
R0500399	H05006833	31.03.2005	100169	Krankenkasse Musterstadt	151015	Accu-Check Spirit Insulinpumpe	4304				10	1,00	10,00	2.911,45
R0500400	H05006849	31.03.2005	100168	Krankenkasse Musterstadt	151015	Accu-Check Spirit Insulinpumpe	4304				10	1,00	10,00	2.911,45

Zusammenfassung der Zahlungsbeträge in Netto:

Gesamtzuzahlung ohne Zuzahlungsrechnungen (netto): 3.924,36  
Gesamtsumme der Zuzahlungsrechnungen (netto): 3.924,36

Abbildung Auftragsstatistik

Stammdaten

-  Patienten
-  Kassen
-  Ärzte/PD
-  Artikel
-  Rehamittel
-  Lieferanten

---

Rezepte

Materialwirt.

Kaufm. Ber.

Schnittstellen

Extras

Navigationsleiste

Eine automatische Verbuchung von Rezepterlösen und sonstigen Erlösen mit unterschiedlichen Nummernkreisen sind in **WaSyMed®** möglich. Unterstützung erhalten Sie bei der Übergabe der Rezepte an das Abrechnungszentrum **Optica** (oder azh, opta data, rzh).

Folgende spezielle Rechnungsarten werden u.a. unterstützt:

- Kassenrechnung
- Privatrechnung/Arztrechnung
- Zuzahlungsrechnung



Abbildung - Rechnungslegung



Abbildung - Quick Search

Mit Hilfe der Navigationsleiste erhalten Sie einen schnellen Zugriff auf alle wichtigen Module von **WaSyMed®**. Mit Hilfe der Quick Search Funktion in **WaSyMed®** finden Sie auf einen Klick alle Ihre Patienten, Ärzte, Kostenträger und Dokumente, egal ob es Rezepte oder Rechnungen sind.

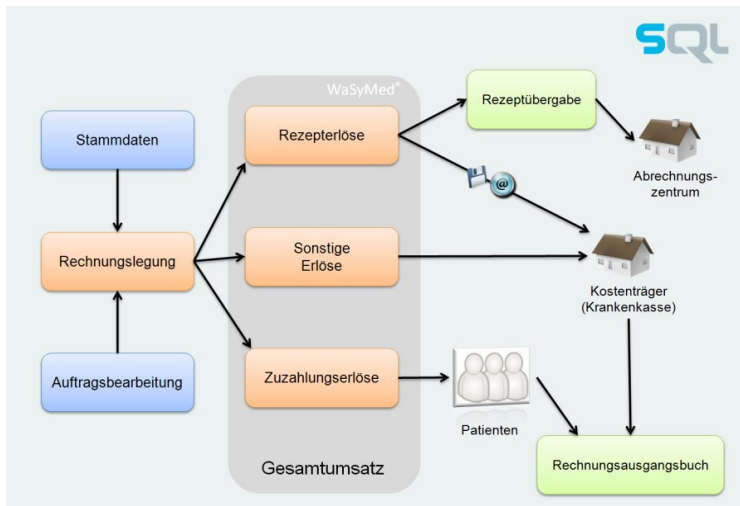

Abbildung - Beispiel für einen möglichen Systemaufbau

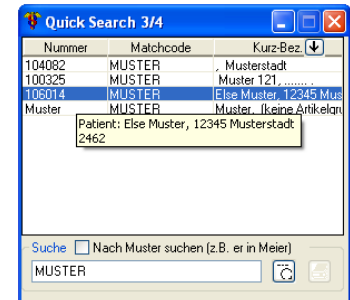
## Wartungsvertrag / Systemanforderungen

Die SQL Projekt AG bietet Gewährleistung und Wartungsverträge für **WaSyMed®**.

Im Wartungsvertrag inbegriffen sind insbesondere:

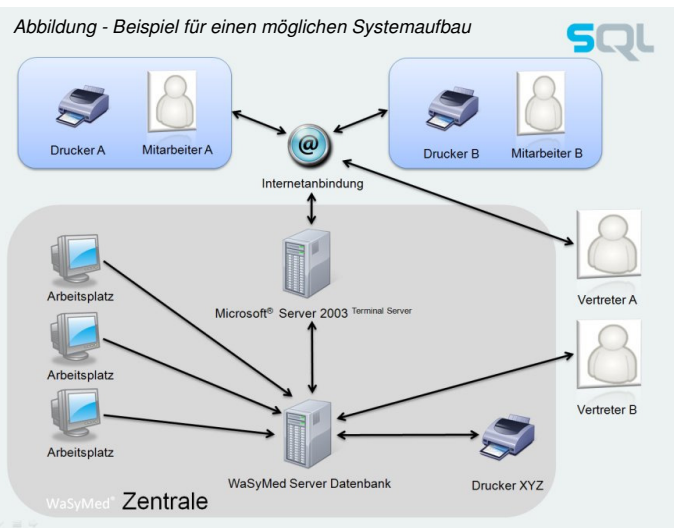
- Hotline werktags von 08.00 – 18.00 Uhr
- Aktualisierung der Kostenträgerliste per Download/ CD-ROM/ E-Mail
- Programmänderungen, die aufgrund gesetzlicher Vorgaben notwendig sind

**Hardwareempfehlung:**

Harddisk mit mindestens 100 MB freier Kapazität; VGA Auflösung mindestens 800 x 600

**Softwareempfehlung:**

Microsoft Windows® 2000 / XP / Vista / 2003 Server; Microsoft Word® 97 / 2000 / XP / 2003

## Unterstützte Dienstleister:



egeko und deren Schnittstellen wurden von der optadata.com GmbH, Feilenstraße 5, 45141 Essen entwickelt.

Sitz

SQL Projekt AG  
 Franklinstraße 25 a  
 01069 Dresden

Kontakt

Telefon (0351) 876 19 – 0  
 Telefax (0351) 876 19 – 99  
 www.sql-ag.de

www.wasymed-online.de  
[wasymed@sql-ag.de](mailto:wasymed@sql-ag.de)