



WaSyMed® – DA302

- Einfache und schnelle Abrechnung Ihrer Rezepte nach § 302 SGB V

WaSyMed® DA 302

Mit WaSyMed® DA 302 können Sie auf einfache und schnelle Weise Ihre Rezepte nach § 302 SGB V mit den Kostenträgern direkt abrechnen.

Besondere Funktionalitäten von WaSyMed® DA 302:

- Stammdatenverwaltung
- Kostenträgerliste
- Ausgangsrechnung
- Datenaustausch nach § 302 SGB V

Flexibel und branchenoptimiert

- spezialisierte Stammdaten
- einfache Rezeptbearbeitung
- schnelle Sammelrechnungserzeugung
- Importschnittstelle für die Kostenträgerdatei
- Schnittstelle für den Artikelstammexport und -import
- ausführliche Onlinehilfe



Über das Menü die Rezeptbearbeitung aufrufen.

Nach der Rezeptfassung werden in der Sammelrechnung Kasse alle Rezepte für einen Kostenträger zusammengesfasst.



Mit der Schaltfläche [DA 302] wird der Datenaustausch-Export gestartet.

Standardmäßig werden pro Datenaustausch zwei Dateien erzeugt, die per Diskette an die Abrechnungsstelle gesendet werden können.

Optional kann der Versand der Daten per E-Mail über das Internet erfolgen. In diesem Fall gewährleistet das integrierte Programm **dakota.le** (Datenaustausch und Kommunikation auf der Basis Technischer Anlagen) die Verschlüsselung und den automatischen Versand der Daten.

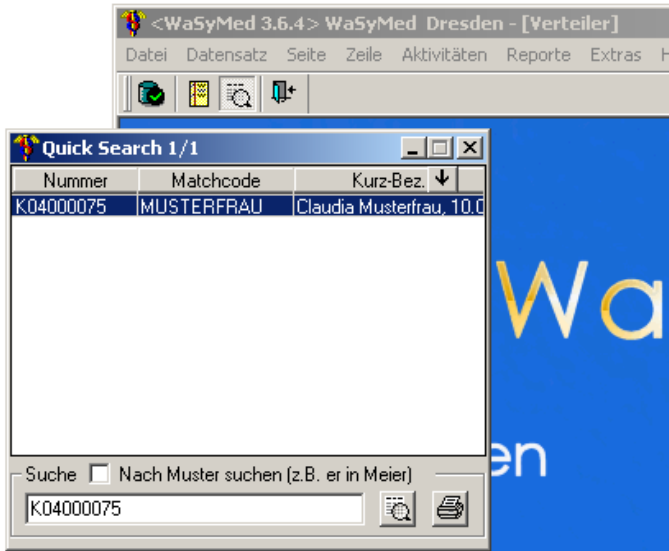

Mit Hilfe der Quick Search Funktion in **WaSyMed® DA 302** finden Sie auf einen Klick alle Ihre Patienten, Ärzte, Kostenträger und Dokumente, egal ob es Rezepte oder Sammelrechnungen sind.

Die in Quick Search angezeigten Rezepte oder Sammelrechnungen können Sie mit einem Klick öffnen oder ausdrucken.

Mit WaSyMed® Quick Search finden Sie schnell alle Dokumente.



Mit **WaSyMed® DA 302** haben Sie die Möglichkeit, die Krankenversichertenkarte Ihrer Patienten auszulesen und alle wichtigen Daten zu übernehmen.

Die bundesweiten Kostenträger werden von **WaSyMed® DA 302** bereits mitgeliefert und können ohne eine komplette Neuerfassung einfach übernommen werden. Mit der aktuellen Kostenträgerdatei wird abgesichert, dass für den Datenaustausch nach § 302 SGB V immer die aktuellen Daten zur Verfügung stehen.



Mit Hilfe der Navigationsleiste erhalten Sie einen schnellen Zugriff auf alle wichtigen Module von **WaSyMed® DA 302**.

Hardwareempfehlung: PC mit mindestens 800 MHz, 128 MB RAM
 Harddisk mit 300 MB freier Kapazität
 VGA Auflösung mindestens 800 x 600

Installation: Die Installation kann problemlos nach der mitgelieferten Anleitung erfolgen. Die komfortable Windows-Bedienoberfläche und die Ähnlichkeit der Masken der einzelnen Module gestatten eine effektive Einarbeitung.

Wartung und Gewährleistung: Die SQL Projekt AG bietet Gewährleistung und Wartungsverträge für **WaSyMed® DA 302**.

Navigationsleiste